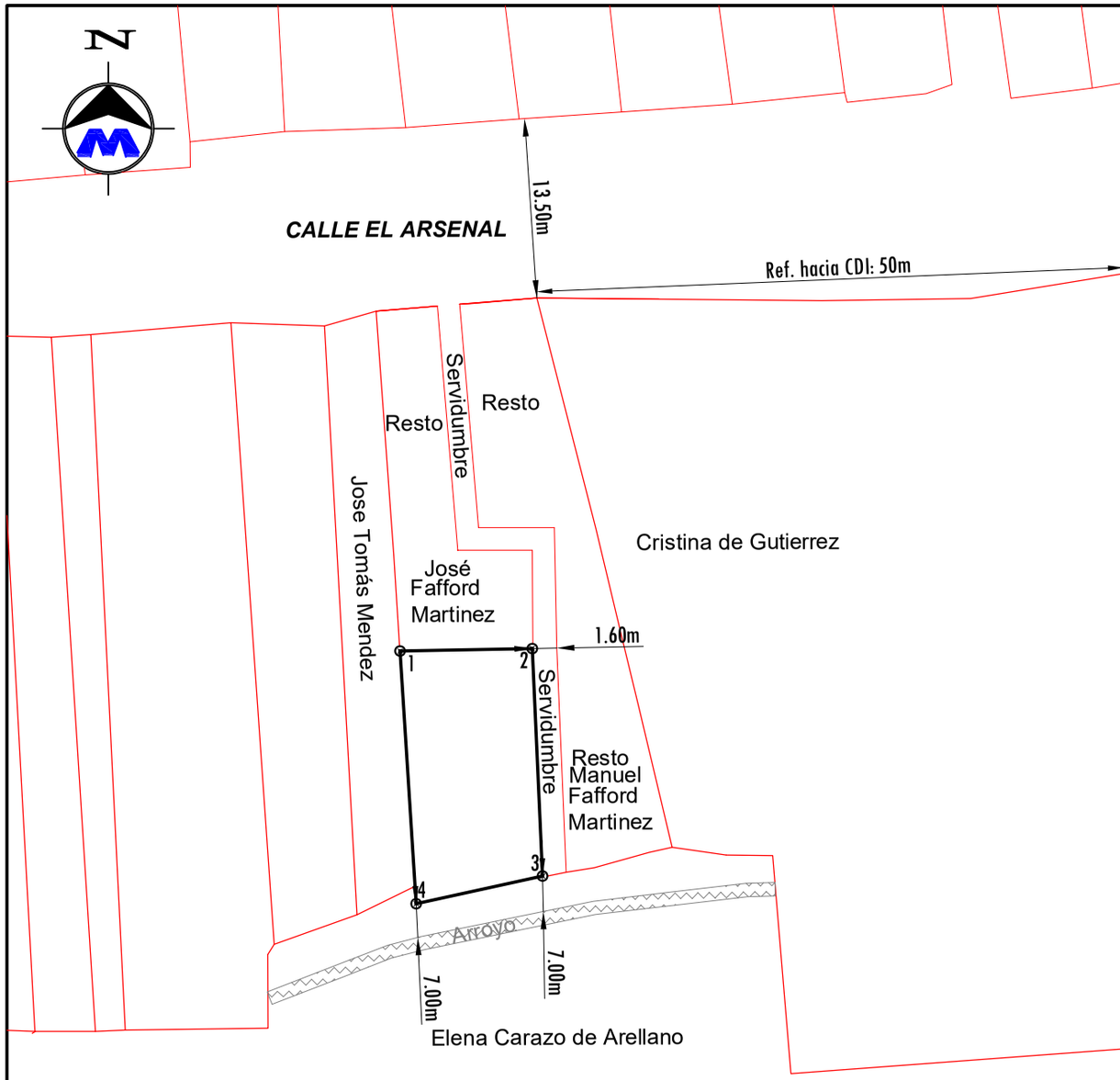

DEPARTAMENTO DE GRANADA MUNICIPIO DE GRANADA

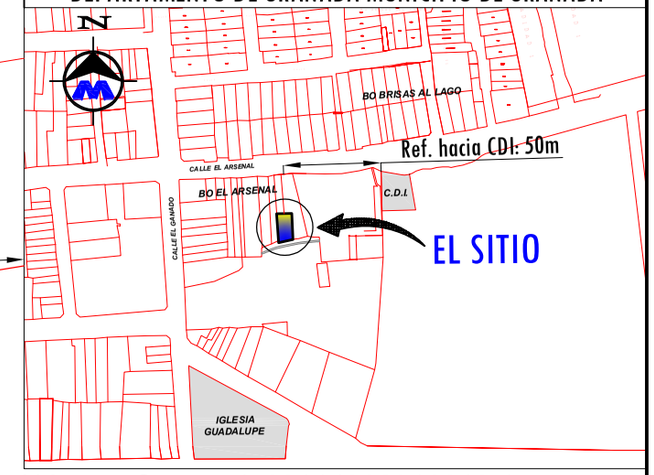

Número Catastral: 63114962310613-1
Planta de Ubicación Sin Escala

COORDENADAS NO VINCULADAS A LA RED GEODESICA DE NICARAGUA

CUADRO DE CONSTRUCCION

LADO EST	LADO PV	RUMBO	DISTANCIA	V	COORDENADAS Y	COORDENADAS X
				1	1,319,219.9536	614,625.8218
1	2	N 88°53'53.86" E	10.402	2	1,319,220.1536	614,636.2218
2	3	S 02°37'11.88" E	17.939	3	1,319,202.2336	614,637.0418
3	4	S 77°38'31.29" W	10.186	4	1,319,200.0536	614,627.0918
4	1	N 03°39'05.81" W	19.940	1	1,319,219.9536	614,625.8218

SUPERFICIE: 193.653 m2 = 274.68 Vrs2

Objeto Lev: Desmembración por indivisión	Número Catastral: 63114962310613-1	FIRMA:
Propietarios: Wendy Maria Fafford Martinez Ced: 201-250492-0010M Annel Johana Fafford Martinez Ced: 201-250492-0010M	Ubicación: Bajada de la Calle el Arsenal, del CDI 50m al O. Municipio de Granada, Departamento de Granada.	Ejecuta: Ing.Bosco Javier Morgan Lic. Catastral: BMM100426 Cel: 8883-7568 Email: ingmorgan73@gmail.com servicios topograficos
Factor de escala: 1.418415	Área: 193.653 m² = 274.68 Vrs² Escala: 1 / 500	Fecha: 12 de Junio 2025

ESPACIO PARA ESQUELA